

CRUISE SHIP PIER AND TERMINAL FACILITY SPECIFICATION OVERVIEW

クルーズ係留施設及びターミナル施設概要

As of 01/01/2021
2021年1月1日現在

■Common Information

共通情報

PORT NAME: Port of Kisarazu 港名：木更津港		
LOCATION / ADDRESS: Shinminato, Kisarazu city, Chiba 2920836 Japan 住所：千葉県木更津市新港		
PORT CONTACT: Port and Harbor Division, Land Development department, Chiba Prefectural Government 連絡先：		
Phone: +81-43-223-3834 電話：	Fax: +81-43-227-0928	E-mail: kouwansei2@mz.pref.chiba.lg.jp
Mobile phone: 携帯：	Website: http://www.pref.chiba.lg.jp	Other: その他：

I. CRUISE SHIP RECORD (OVER THE PAST FIVE YEARS)

寄港実績 (過去5年)

Ship name 船名：	Gross tonnage 総トン数：	LOA 全長：	Draft 喫水：	Maiden call (Year) 初寄港年：
PACIFIC VENUS	26,594	183.40	6.52	2017

II. CONSULATE OR EMBASSY CONTACT

大使館または領事館連絡先・所在地

Nation: 国名：	Name of consulate or embassy: 大使館または領事館名：	Phone: 電話番号：	Place: 所在地：
Australia	Australian Embassy in Japan	+81-3-5232-4111	Tokyo
Canada	Embassy of Canada in Japan	+81-3-5412-6200	Tokyo
China	Embassy of the People’s Republic of China in Japan	+81-3-3403-3388	Tokyo
Italy	Embassy of Italy in Japan	+81-3-3453-5291	Tokyo
Republic of Korea	Embassy of the Republic of Korea in Japan	+81-3-3452-7611	Tokyo
United Kingdom of Great Britain and Northern Ireland	Her Britannic Majesty’s Embassy in Japan	+81-3-5211-1100	Tokyo
United States of America	Embassy of the United States of America in Japan	+81-3-3224-5000	Tokyo

■Wharf (Pier) Information

埠頭別情報

Wharf (Pier) name: Kisarazu Wharf G Berth, H Berth ふ頭名：木更津埠頭 G 岸壁、H 岸壁		
III. PHYSICAL CONSIDERATIONS 物理的留意事項		
1. Berth 岸壁	Length / Water depth 延長/水深	① G 240m / -12.0m ② H 260m / -12.0m TOTAL 500m
	Height of the pier above MLW or chart datum (平均干潮位又は海図基準 からの) 岸壁の高さ	① G A.P.+3.6m ② H A.P.+3.6m
	Pier depth (distance to the closest obstruction behind the pier edge) 岸壁の幅 (岸壁の端から背 後障害物までの距離)	① G 20m ② H 20m
	Minimum depth across the berth 岸壁の最低水深	① G -12.0m ② H -12.0m
	Fender bar 防舷材 Absorbed energy / number of the fender bars 吸収エネルギー/本数	① V-1000H×1000L 271kN・m / 5 V-1000H×1300L 454~479kN・m / 9 ② V-1000H×1000L 340kN・m / 5 V-1000H×1300~1700L 476~484kN・m / 8
	Bollard 係船柱 Specification / number of the bollards スペック/本数	① 1500kN / 5(Curved/4 Straight/1), 700kN / 3, 500kN / 1 ② 1500kN / 7(Curved/6 Straight/1), 700kN / 5
2. Channel 航路	Width / water depth 幅/水深	450m/-19.0m
3. Turning basin (diameter) 回頭泊地 (直径)		800m/-11.9m
4. Clearance 高さ制限		① Nothing ② Nothing
5. Maximum tidal range / max currents 最大潮差/最大潮流		
6. Wind & weather conditions / tides by season 風及び季節による天候/潮汐の変化		

IV. LANDSIDE FACILITIES		
陸上施設		
1. Terminal ターミナル等	Terminal Availability ターミナルの有無	Not Available
	Shelter or facilities to shelter from rain (無い場合) 雨よけ施設 の有無	Not Available
	Boarding Bridge ボーディングブリッジ	Not Available
2. Shore gangway ギャングウェイ		Not Available
3. Pay phone 公衆電話		Not Available
4. Restroom / washroom トイレ		Not Available
5. Vending machine / kiosk 自動販売機・売店		Not Available
6. Need to arrange shuttles to downtown? 市街地へシャトルバスが必要か		Yes
7. Distance and time to downtown? 市街地までの距離・時間		Kisarazu Station:5 min by car
8. Distance and time to primary sightseeing area 主要観光地までの距離・時間		AEON MALL KISARAZU:3 min by car MITSUI OUTRET PARK KISARAZU:15min bay car Nakanoshima Ohashi Bridge:3 min by car
V. CUSTOMS AND IMMIGRATION		
税関及び入国管理		
1. Availability of CIQ services and facilities CIQの有無	Permanent 常設	No
	Temporary 仮設 (船上を含む)	Available
2. Secure electronic access 自動化出入国ゲートの有無		No
VI. WORKING HOURS		
サービス提供時間		
1. Pilotage パイロット		24hrs
2. Tugage タグ		24hrs
3. Line handling 綱とり		24hrs
4. Other (pls specify) その他		Water Supply 24hrs
VII. SECURITY		
セキュリティ		
1. ISPS certified? ISPSの認定有無		

VIII. TRANSPORTATION		
交通機関		
1. Parking for tour buses (number of buses) 観光バス待機所 (駐車台数)		Can be provided if needed
2. Parking for private cars (number of cars) 自家用車駐車場 (駐車台数)		Can be provided if needed
3. Parking for taxis (number of taxis) タクシープール (駐車台数)		Can be provided if needed
4. Name of the nearest airport from the pier ふ頭から最も近い空港の名称		Tokyo International Airport (Haneda Airport)
5. Time from the pier to the airport by car ふ頭から空港までの車での移動時間		40min
6. Name of the nearest rail station from the pier ふ頭から最も近い鉄道駅の名称		Kisarazu Station
7. Time from the pier to the rail station by car ふ頭から鉄道駅までの車での移動時間		5min
IX. TERMINAL SERVICE		
ターミナル内のサービス		
1. Wi-Fi service Wi-Fi サービス		Not Available
2. Postal & delivery service 郵便・宅配便サービス		Not Available
3. Foreign exchange 外貨両替所	Availability 両替所の有無	No
	Kinds of currencies 取り扱い貨幣の種類	
	Business hours・days 営業時間・営業日	
4. Tourist information 観光案内所	Availability 観光案内所の有無	Available
	Language 対応言語	Japanese
	Business hours・days 営業時間・営業日	9:00-17:00 (Dec.29-Jan.3 are closed)

X. REFERENCE INFORMATION

参考情報

Wharf position figure

ふ頭位置図

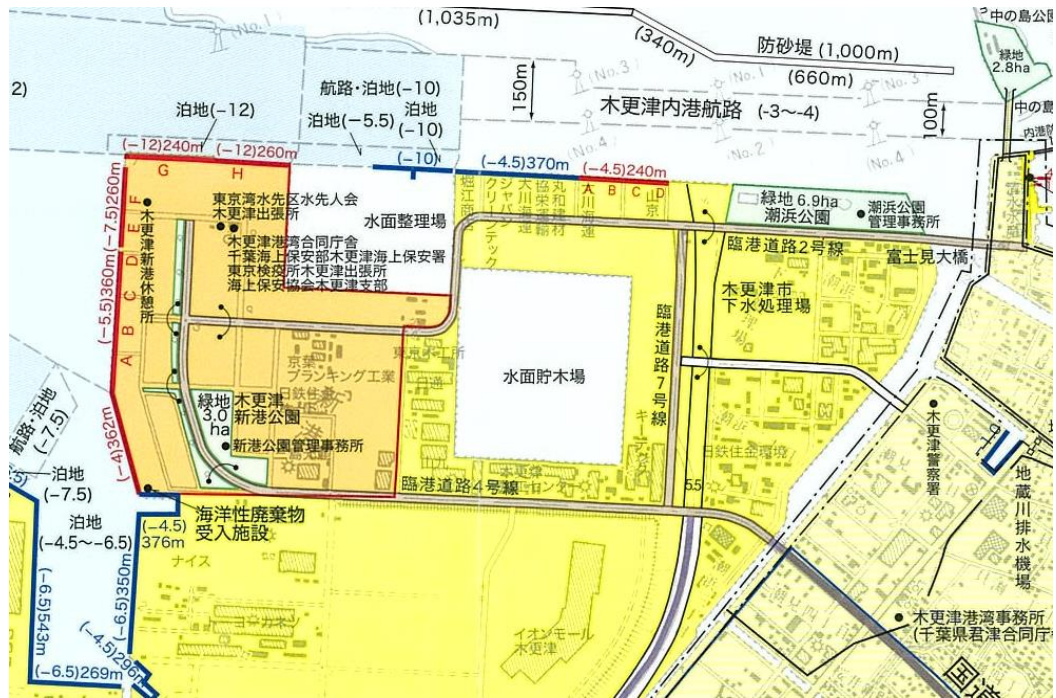

Figure of the terminal placement and passenger line of flow

ターミナル配置図と受入動線

現在調整中

The details of a fender bar and bollard
防舷材と係船柱の詳細

Bollards

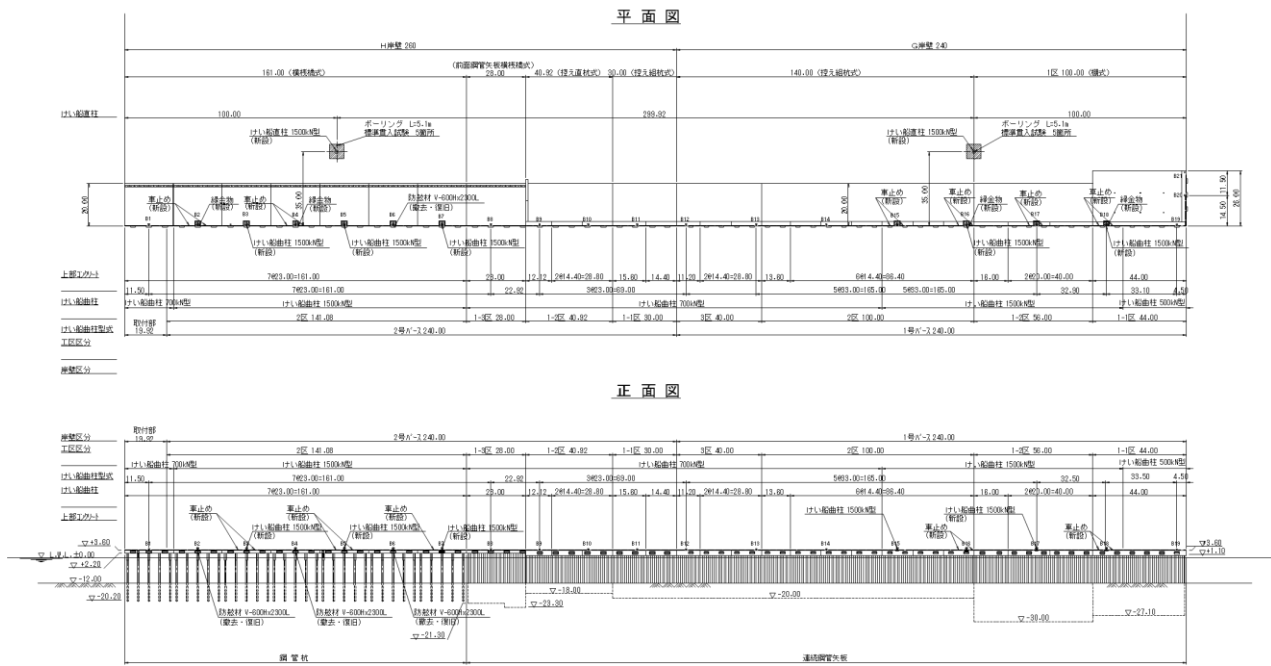

Fenders

GH岸壁防眩材配置図

