

CRUISE SHIP PIER AND TERMINAL FACILITY SPECIFICATION OVERVIEW

クルーズ係留施設及びターミナル施設概要

As of 01/01/2021
2021年1月1日現在

■ Common Information 共通情報

PORT NAME: Oigawa Port 港名：大井川港		
LOCATION / ADDRESS: 2160 Habuchi, Yaizu City, Shizuoka 4210213 Japan 住所：静岡県焼津市飯淵 2160		
PORT CONTACT: Oigawa Port Administration Office 連絡先：焼津市大井川港管理事務所		
Phone: +81-54-622-1337 電話：054-622-1337	Fax: +81-54-622-6841 054-622-6841	E-mail: ooigawakou_kanri@city.yaizu.lg.jp
Mobile phone: 携帯：	Website: https://www.city.yaizu.lg.jp/g07-006/index.html	Other: その他：

I. CRUISE SHIP RECORD (OVER THE PAST FIVE YEARS) 寄港実績 (過去5年)

Ship name 船名：	Gross tonnage 総トン数：	LOA 全長：	Draft 喫水：	Maiden call (Year) 初寄港年：

II. CONSULATE OR EMBASSY CONTACT 大使館または領事館連絡先・所在地			
Nation: 国名：	Name of consulate or embassy: 大使館または領事館名：	Phone: 電話番号：	Place: 所在地：
Australia	Australian Embassy Tokyo	+81-3-5232-4111	Tokyo
Canada	Consulate of Canada in Nagoya	+81-52-972-0450	Nagoya City
China	Embassy of the People's Republic of China in Japan	+81-3-3403-3388	Tokyo
Germany	Embassy of the Federal Republic of Germany in Japan	+81-3-5791-7700	Tokyo
Italy	Embassy of Italy in Japan	+81-3-3453-5291	Tokyo
Korea	Consulate-General of the Republic of Korea in Yokohama	+81-45-621-4531	Yokohama City
United Kingdom	British Embassy Tokyo	+81-3-5211-1100	Tokyo
United States	Embassy of the United States of America In Japan	+81-3-3224-5000	Tokyo

■ Wharf (Pier) Information

埠頭別情報

Wharf (Pier) name: Public North Berth No.3~4 ふ頭名：公共北岸壁 3号～4号		
III. PHYSICAL CONSIDERATIONS 物理的留意事項		
1. Berth 岸壁	Length / Water depth 延長/水深	①290m / -7.5m
	Height of the pier above MLW or chart datum (平均干潮位又は海図基 準からの) 岸壁の高さ	①3.5m
	Pier depth (distance to the closest obstruction behind the pier edge) 岸壁の幅 (岸壁の端から背 後障害物までの距離)	①20.0m
	Minimum depth across the berth 岸壁の最低水深	①-7.5m
	Fender bar 防舷材 Absorbed energy / number of the fender bars 吸収エネルギー/本数	①56.8kN/ 49
	Bollard 係船柱 Specification / number of the bollards スペック/本数	①250kN/ 12
2. Channel 航路	Width / water depth 幅/水深	①100m / -7.5m
3. Turning basin (diameter) 回頭泊地 (直径)		①330m
4. Clearance 高さ制限		No limit
5. Maximum tidal range / max currents 最大潮差/最大潮流		<tidal range>HHW+2.2 <currents>No data
6. Wind & weather conditions / tides by season 風及び季節による天候/潮汐の変化		No data
Wharf (Pier) name: Public East Berth		ふ頭名：公共東岸壁

III. PHYSICAL CONSIDERATIONS 物理的留意事項		
1. Berth 岸壁	Length / Water depth 延長/水深	①130m / -7.5m
	Height of the pier above MLW or chart datum (平均干潮位又は海図基 準からの) 岸壁の高さ	①3.5m
	Pier depth (distance to the closest obstruction behind the pier edge) 岸壁の幅 (岸壁の端から背 後障害物までの距離)	①20.0m
	Minimum depth across the berth 岸壁の最低水深	①-7.5m
	Fender bar 防舷材 Absorbed energy / number of the fender bars 吸収エネルギー/本数	①56.8kN/ 21
	Bollard 係船柱 Specification / number of the bollards スペック/本数	①350kN/ 6
2. Channel 航路	Width / water depth 幅/水深	①100m / -7.5m
3. Turning basin (diameter) 回頭泊地 (直径)		① 330m
4. Clearance 高さ制限		No limit
5. Maximum tidal range / max currents 最大潮差/最大潮流		<tidal range>HHW+2.2 <currents>No data
6. Wind & weather conditions / tides by season 風及び季節による天候/潮汐の変化		No data

IV. LANDSIDE FACILITIES		
陸上施設		
1. Terminal ターミナル等	Terminal Availability ターミナルの有無	No
	Shelter or facilities to shelter from rain (無い場合) 雨よけ施 設の有無	No
	Boarding Bridge ボーディングブリッ ジ	No
2. Shore gangway ギャングウェイ		No
3. Pay phone 公衆電話		Yes
4. Restroom / washroom トイレ		Yes
5. Vending machine / kiosk 自動販売機・売店		No
6. Need to arrange shuttles to downtown? 市街地へシャトルバスが必要か		Yes
7. Distance and time to downtown? 市街地までの距離・時間		13km / 30min (Yaizu Station)
8. Distance and time to primary sightseeing area 主要観光地までの距離・時間		13km / 30min(Yaizu fish Market)
V. CUSTOMS AND IMMIGRATION		
税関及び入国管理		
1. Availability of CIQ services and facilities CIQ の有無	Permanent 常設	No
	Temporary 仮設 (船上を含む)	Available
2. Secure electronic access 自動化出入国ゲートの有無		No
VI. WORKING HOURS		
サービス提供時間		
1. Pilotage パイロット		24hrs
2. Tuggage タグ		24hrs
3. Line handling 綱とり		24hrs
4. Other (pls specify) その他		-
VII. SECURITY		
セキュリティ		
1. ISPS certified? ISPS の認定有無		No

VIII. TRANSPORTATION 交通機関		
1. Parking for tour buses (number of buses) 観光バス待機所 (駐車台数)		No
2. Parking for private cars (number of cars) 自家用車駐車場 (駐車台数)		No
3. Parking for taxis (number of taxis) タクシープール (駐車台数)		No
4. Name of the nearest airport from the pier ふ頭から最も近い空港の名称		Mt.Fuji Shizuoka Airport
5. Time from the pier to the airport by car ふ頭から空港までの車での移動時間		30min
6. Name of the nearest rail station from the pier ふ頭から最も近い鉄道駅の名称		JR Nishiyaizu Station
7. Time from the pier to the rail station by car ふ頭から鉄道駅までの車での移動時間		25min
IX. TERMINAL SERVICE ターミナル内のサービス		
1. Wi-Fi service Wi-Fi サービス		No
2. Postal & delivery service 郵便・宅配便サービス		No
3. Foreign exchange 外貨両替所	Availability 両替所の有無	No
	Kinds of currencies 取り扱い貨幣の種類	-
	Business hours・days 営業時間・営業日	-
4. Tourist information 観光案内所	Availability 観光案内所の有無	No
	Language 対応言語	-
	Business hours・days 営業時間・営業日	-

X. REFERENCE INFORMATION

参考情報

Wharf position figure

ふ頭位置図



Figure of the terminal placement and passenger line of flow

ターミナル配置図と受入動線

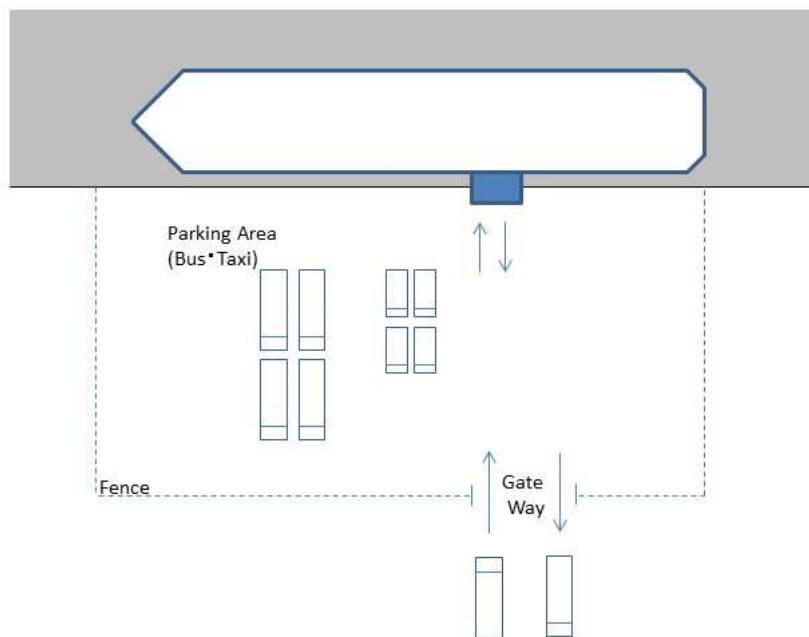

The details of a fender bar and bollard

防舷材と係船柱の詳細

Public East Berth

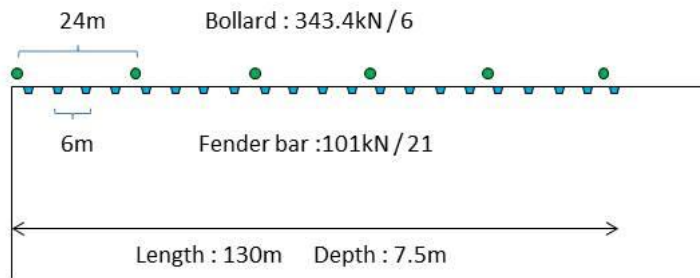

Public North Berth No.3-4

